SoliServ.de

DTB
Datenschutz- und
Technologieberatung

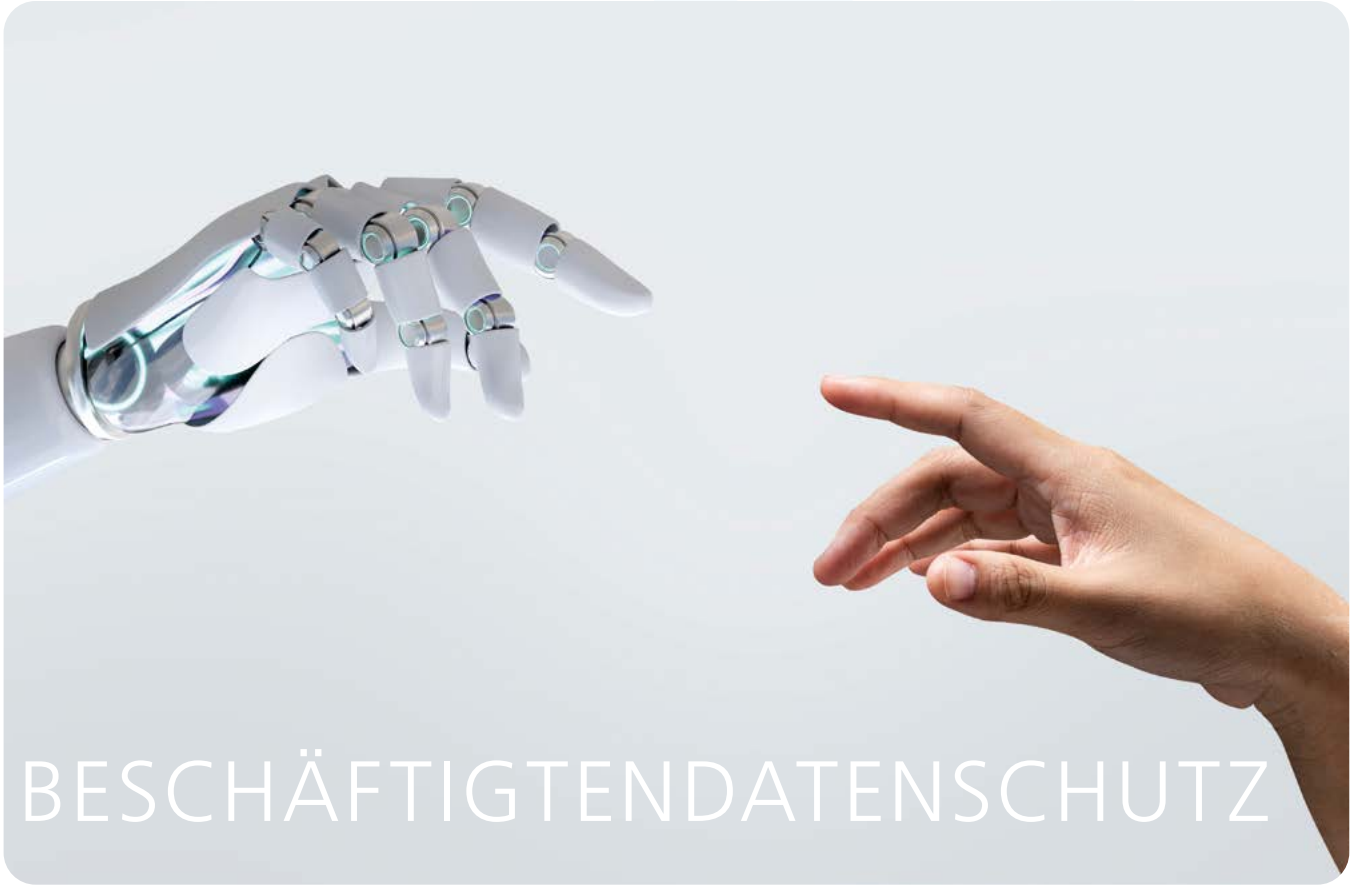

Aktuelle Seminare
für Betriebs- und Personalräte
sowie unsere Jahresübersicht Seminare 2023

Praxiswissen | Digitalisierung gestalten |
IT-Mitbestimmungsrechte aktiv nutzen

Arbeitszeiterfassung aktuell

Technikfolgen aktiv regeln

www.dtb-seminare.de

ERFOLG IST LERNBAR! JETZT WEITERBILDEN! JETZT WEITERBILDEN!

Liebe Kolleginnen,
liebe Kollegen,

Mattias Ruchhöft

DTB – Datenschutz- und Technologieberatung GmbH & Co. KG

Unser **Technologieforum in Berlin** findet vom **07. bis 09. November 2023** statt. In diesem Flyer findet Ihr das komplette Programm inkl. aller Referentinnen und Referenten. Wir sind im Novotel am Tiergarten in Berlin. Meldet Euch an, wir freuen uns, Euch alle wiederzusehen!

Ich möchte Euch auf ein spezielles Seminar aufmerksam machen, das sich mit dem **Thema Arbeitszeiterfassung – Technik und Mitbestimmung beschäftigt.** Nach den BAG-Urteil aus dem September letzten Jahres bieten wir gemeinsam mit einem Rechtsanwalt ein Seminar an, das sich sowohl mit den technischen Systemen zur Arbeitszeiterfassung als auch mit der Gestaltung der Mitbestimmung beschäftigt. Wir bieten dieses Jahr zwei Termine an. Alles Weitere findet Ihr unten.

Dazu passt auch das Seminar zum Thema Technikfolgen „Stress im Homeoffice oder bei der mobilen Arbeit". Wie begegnen Personal- und Betriebsräte den Themen der medialen Überforderung: immer mehr Systeme und immer schneller? Welche Chancen bestehen gegenzusteuern? Das Seminar findet Ihr auf den folgenden Seiten.

Nach dem Ende aller Corona-Maßnahmen freuen wir uns, dass wir Euch auf den Seminaren in Präsenz alle wiedersehen können.

Das Team der **dtb-beratung.de** freut sich auf Euch!

Aktuelles Thema: Arbeitszeit

Referenten:
Johannes Hentschel, Rechtsanwalt
Mattias Ruchhöft, Technologieberater

Termin: 30. Mai bis 01. Juni 2023 und
05. bis 09. September 2023

Ort: Eden Hotel Göttingen, Göttingen

Seminargebühr: 899 Euro
Unterkunft: ca. 195 Euro
Tagungspauschale: ca. 175 Euro
(alle Preise zzgl. MwSt.)

Arbeitszeiterfassung
Regelungsbedarf nach dem BAG-Urteil

Das Thema Arbeitszeiterfassung ist seit der bahnbrechenden Entscheidung des Bundesarbeitsgerichts vom 13.09.2022 (1 ABR 22/21) wieder in aller Munde. Danach stellen sich nun die Fragen, welche Pflichten jetzt bestehen, was das Urteil für Beschäftigte und Betriebsräte konkret bedeutet und was jetzt zu tun ist.

Im Seminar wird das Thema Arbeitszeit beleuchtet – sowohl aus technischer Sicht als auch unter der Perspektive des Arbeitsrechts und der Mitbestimmung. Es geht um die Diskussion und Erarbeitung von Regelungsthemen bei Betriebsvereinbarungen zu den Zutritts- und Arbeitszeiterfassungssystemen sowie den Rahmenbedingungen zur Erfassung und Lage der Arbeitszeit.

Das Seminar gibt den Personal- und Betriebsräten die Möglichkeit, ihre Informations- und Mitbestimmungsrechte in Bezug auf die Arbeitszeiterfassung und -gestaltung nach der aktuellen Rechtsprechung wahrnehmen zu können.

Das Seminar bearbeitet folgende Themen:

- Überblick über die Themen der Arbeitszeiterfassung
- Technische Systeme zur Arbeitszeiterfassung und ihre Regelung
- Mitbestimmungsthemen rund um die Arbeitszeiterfassung und -gestaltung
- Vorgaben zur Arbeitszeiterfassung aus der aktuellen Rechtsprechung
- Regelungsthemen für Dienst- oder Betriebsvereinbarung

Wie können wir als Personal- oder Betriebsrat die Vorgaben der DSGVO umsetzen?

Das Betriebsräte-Modernisierungsgesetz hat auch die Verantwortlichkeiten im Sinne des Datenschutzes zwischen Arbeitgeberin und Betriebsrat geklärt. Verantwortliche Stelle ist und bleibt die Arbeitgeberin. Dennoch muss das Gemium ein Datenschutzkonzept erarbeiten und die Mitglieder entsprechend auf den Datenschutz verpflichten.

Im Seminar geht es darum, welche Vorgaben die DSGVO und das Datenschutzgesetz im Personal- oder Betriebsratsgremium umzusetzen sind. Zusätzlich werden im Seminar Eckpunkte eines Verarbeitungsverzeichnisses und ein Datenschutzkonzept erarbeitet.

- Datenschutz und Betriebsrat / Personalrat
- Vorgaben der DSGVO und des Bundesdatenschutzgesetzes für die Gremienarbeit
- Informations- und Mitbestimmungsrechte datenschutzkonform absichern
- Verarbeitungsverzeichnis und Datenschutzkonzept
- Digitale Datenschutzorganisation für Personal- und Betriebsräte (Beispiel)
- Kontrolle durch die Datenschutzbeauftragten steuern

Datenschutz im BR-Büro

Referent:
Mattias Ruchhöft, Technologieberater

Termin: 11. bis 13. Juli 2023

Ort: FischerS Hotel & Restaurant, Kassel

Seminargebühr: 899 Euro
Unterkunft: ca. 234 Euro
Tagungspauschale: ca. 248 Euro
(alle Preise zzgl. MwSt.)

Praktische Umsetzung der neuen Datenschutzregeln im betrieblichen / behördlichen Alltag

Das Seminar bildet die Grundlage zur Mitbestimmung beim betrieblichen und behördlichen Datenschutz. Es beinhaltet eine Einführung in den Beschäftigtendatenschutz. Das Seminar schult die Teilnehmer/-innen darin, welche Aufgaben und Berechtigungen eine Fachkraft für Datenschutz bei IT-Systemen hat, und es informiert darüber, wie Betriebs- und Personalräte IT-Vereinbarungen gestalten können.

- Einführung in das Datenschutzrecht unter besonderer Berücksichtigung der EU-Datenschutzgrundverordnung und des novellierten Bundesdatenschutzgesetzes
- Überblick über nationale gesetzliche Regelungen zum Beschäftigtendatenschutz
- Aktuelle Rechtsprechung von EuGH, BAG und LAG
- Kooperationsmöglichkeiten: betrieblicher Datenschutzbeauftragter, Aufsichtsbehörden und BR/PR
- Überwachungs-/Informationsrechte von BR/PR bei Einführung/Betrieb von technischen Kontrolleinrichtungen
- Durchsetzung des Mitbestimmungsrechts, z.B. Einigungsstelle
- Datenschutz im BR-/PR-Gremium
- Personalvertretungsgesetze (PersVG) und Datenschutzgesetze (DSG) der Bundesländer
- Aufgaben und Berechtigungen einer Datenschutzfachkraft des BR/PR
- Entwicklung, Durchsetzung und Überprüfung von IT-DS-Vereinbarungen
- Datenschutz und Mitbestimmung: konkrete Regelungen und Handlungsoptionen gemäß EU Datenschutzgrundverordnung für Personal- und Betriebsräte

DSGVO und BDSG

Referenten:
Johannes Hentschel, Rechtsanwalt
Jörn Möller, Technologieberater

Termin: 04. bis 08. September 2023

Ort: FischerS Hotel & Restaurant, Kassel

Seminargebühr: 1.349 Euro
Unterkunft: ca. 468 Euro
Tagungspauschale: ca. 443 Euro
(alle Preise zzgl. MwSt.)

Digitalisierung, Beschäftigtendatenschutz und europäisch-nationale Rechtsprechung zum Datenschutzrecht (DSGVO/BDSG)

Technologieforum 2023 vom 07. – 09. November 2023 in Berlin (alle Referenten sind angefragt)

Tagungsort:
Novotel Berlin Am Tiergarten
Straße des 17. Juni 106 – 108, 10623 Berlin

Dienstag, 07. November 2023

11.00 Empfang, Imbiss und Ausgabe der Unterlagen

11.45 **Mattias Ruchhöft,** dtb-beratung.de
Thema: Digitalisierung, Beschäftigtendatenschutz und Mitbestimmung – aus dem Leben eines Technologieberaters

12.45 **Prof. Ulrich Kelber,** Der Bundesbeauftragte für den Datenschutz und Informationsfreiheit, Berlin
Keynote: Aktuelle europäische und nationale Entwicklungen im Datenschutz

13.45 **Barbara Thiel,** Die Landesbeauftragte für den Datenschutz Niedersachsen
Digitalisierung und Überwachung der Beschäftigten
- Aktuelle Beispiele aus der Aufsichtspraxis, neue Technologien
- Amazon und Handscanner: Ein Lehrbeispiel
- Anforderungen an eine Kollektivvereinbarung

15.00 Kaffeepause

15.30 **Prof. Dr. Peter Wedde,** Professor für Arbeitsrecht
Aktuelles zum Beschäftigtendatenschutz: EuGH, BAG, BGH
- Entwurf eines Beschäftigtendatenschutzgesetzes?
- Grenzen der digitalen Überwachung?
- Das Ende vom § 26 BDSG und des EuGH?

16.30 **Prof. Dr. Michael Meier,** Gesellschaft für Datenschutz und Datensicherheit
- Cybercrime: Schutzmaßnahmen und Betriebsräte
- Wirksamer Schutz von Daten

17.30 Ende des 1. Tages

18.30 Abendessen

Mittwoch, 08. November 2023

09.00 **Fachforum 1**
Arbeitszeiterfassung und Homeoffice

Dr. Eberhard Kiesche, Datenschutzberater
(Elektronische) Zeiterfassung
- AoB Bremen, Arbeits- und Datenschutzberater (Elektronische) Zeiterfassung
- Urteil des EuGH v. 2019, Beschluss 1. Senat BAG v. 13.9.2022
- BMAS: Gesetz(entwurf) für Arbeitszeiterfassung
- Betriebs-/Dienstvereinbarungen: Was ist zu regeln?

Sirkka Schrader, Rechtsanwältin
Arbeitszeit: Ein wichtiges Gestaltungsfeld für Betriebs- und Personalräte
- Aktuelle Rechtsprechung von EuGH und BAG
- z.B. Ruhezeiten und Ruhepausen: Mitbestimmung bei der Arbeitszeitgestaltung
- Arbeitszeiterfassung praktisch: Vertrauensarbeitszeit, mobile Arbeitszeit

Beate Eberhardt, Fachzeitschrift Gute Arbeit

09.00 **Fachforum 2**
Betriebsrat und Datenschutzbeauftragte: Wie geht es gemeinsam?

Yvette Reif, Gesellschaft für Datenschutz und Datensicherheit (GDD) e.V.; Bonn
Betriebsrat und Datenschutzbeauftragte (bDSB):
- Kooperation oder Konfrontation bzw. Freund oder Feind?
- Was tun bei strittigen Auffassungen?
- Reichweite der Verschwiegenheitspflicht des bDSB

Johannes Hentschel, Rechtsanwalt
Praxisbeispiele/Best Practices zum Umgang mit bDSB
- Rahmen-IT-Betriebsvereinbarung: Regelung zur Kooperation
- Verschwiegenheitspflichten des bDSB
- Datenschutz im BR-Büro: Konzept

Irmgard Schmalix, Fachzeitschrift: Der Personalrat
Moderation

09.00 **Fachforum 3**
Datenschutz, Mitbestimmung und Digitalisierung

Andreas Sachs, Bayerisches Landesamt für Datenschutz
Datenschutz und künstliche Intelligenz
- Chancen und Risiken
- Datenschutzkonformität
- Rolle und Handlungsmöglichkeiten der Betriebsräte

Thomas Berger, Rechtsanwalt
Compliance, Datenschutz und Mitbestimmung
- Gesetzlicher Whistlebower-Schutz
- Hinweisgebersysteme
- Betriebsvereinbarungen: Beispiele, Tipps

Nikolas Ballerstädt, Justiziariat IG BCE
Moderation

12.30 Mittagessen

14.00 Berichte aus den Fachforen

14.30 **Dr. Stefan Brink,** Institut für Digitalisierung der Arbeitswelt, Berlin
Beschäftigtendatenschutz und Digitalisierung des Arbeitslebens
- Digitalisierung und Datenschutz: Was kommt auf die Betriebsräte zu?
- Kollektivvereinbarungen als Rechtsgrundlage?
- Schadensersatz Art. 82 DSGVO im Arbeitsverhältnis

16.00 Kaffeepause

16.30 **Stephanie Kirschner,** Rechtsanwältin
BKI, Chatbots und Co. - was müssen Betriebsräte wissen?
- Aktuelle Rechtsprechung des BVerfG
- Risiken der Künstlichen Intelligenz – und wie man sie eindämmen kann
- Bausteine von Betriebsvereinbarungen

18.00 Ende des 2. Tages

19.00 Abendessen

20.30 Gemütlicher Konferenzabend
25 Jahre SoliServ und Würdigung von Georg Dresel

Donnerstag, 09. November 2023

09.00 **Dr. h.c. Marit Hansen,** Landesbeauftragte für Datenschutz Schleswig-Holstein
Datenschutz effizient dokumentieren: Risiken der Digitalisierung erkennen, bewerten und vorbeugen
- Risikobegriff in der DSGVO und wie man mit ihm arbeitet
- Von der Datenschutzfolgenabschätzung zur Gestaltung der Datenverarbeitung

09.45 **Roland Wolf,** Bundesvereinigung der Deutschen Arbeitgeberverbände
Digitalisierung: Herausforderungen für den Beschäftigungsdatenschutz
- Beirat Beschäftigtendatenschutz BMAS: Abschlussbericht vom 17.01.2022
- Handlungsbedarf im Datenschutz?
- Was ist aus Sicht des BDA jetzt gesetzlich notwendig?

10.30 Kaffeepause

11.00 **Prof. Dr. Wolfgang Däubler,** Professor für Arbeitsrecht
Aktuelle Rechtsprechung zum Beschäftigtendatenschutz
- Abberufungs- und Kündigungsschutz, BR als bDSB
- EuGH: § 26 BDSG auf dem Prüfstand? Was kommt dann?
- Leistungs- und Verhaltenskontrollen: Was sagen die Arbeits- und Verwaltungsgerichte?

11.45 **Bertold Brücher,** DGB Bundesvorstand, Referatsleiter Sozialrecht und Beschäftigtendatenschutz
Digitalisierung und Überwachung: Neue Aufgaben und Herausforderungen für Tarifpartner, Gewerkschaften, Gesetzgeber und Interessenvertretungen

12.30 Podiumsdiskussion:
Digitalisierung, Datenschutz und Mitbestimmung
Matthias Wilke, Moderation

13.15 Mittagsimbiss und im Anschluss Gespräche zur Vertiefung der Tagungsthemen
dtb-Experten und Referenten

15.15 Tagungsende

Microsoft 365 Vertiefung

Referent:
Thomas Richter, Technologieberater

Termin: 05. bis 07. September 2023

Ort: Hotel Michaelis GmbH, Leipzig

Seminargebühr: 899 Euro
Unterkunft: ca. 185 Euro
Tagungspauschale: ca. 210 Euro
(alle Preise zzgl. MwSt.)

PowerBI, PowerApps & Co. – Microsoft PowerPlattform – Auswerten, Programmieren, Automatisieren

Microsoft® Power BI ist eine Sammlung von Tools, die es ermöglichen, die Daten des Unternehmens zu sammeln, zu analysieren und zu visualisieren und somit die Aufgaben im Controlling schneller und effizienter zu erledigen.

Mit Power BI können große Datenmengen – auch von Nutzern, die nicht aus der IT-Abteilung stammen – aus unterschiedlichen Importquellen, wie z.B. Excel-, CSV-Dateien, SQL-Datenbanken, automatisiert importiert und ausgewertet sowie in Beziehung zueinander gebracht werden. Die sogenannten Visuals von Power BI ermöglichen es, diese Daten in aussagekräftigen Berichten und Diagrammen darzustellen und anderen auf einfache Art und Weise zur Verfügung zu stellen.

Was bedeutet dies nun für die Arbeit des Betriebsrats? Welche Risiken birgt der Einsatz von Power BI, und welcher Regelungsbedarf des Betriebsrats besteht beim Einsatz der Microsoft® PowerPlattform?

In unserm Seminar gehen wir sowohl auf diese beiden Fragen ein als auch auf unter anderem auf folgende Punkte:

- Datenerfassung mit PowerBI und PowerApps
- Nutzung von PowerApps for PowerBI
- Entwicklung der Anwendungen zur Datenerfassung in PowerApps Studio
- Interaktive Anwendungen in PowerBI
- Power Automate – automatisieren alltäglicher Aufgaben
- Power Virtual Agents – die einfache Erstellung von Chatbots
- Risiken beim Einsatz der Microsoft Power Plattform
- Regelungsbedarf des Betriebsrats beim Einsatz der Power Plattform

Technikfolgen aktiv regeln

Referent:
Mattias Ruchhöft, Technologieberater

Termin: 19. bis 21. September 2023

Ort: FischerS Hotel & Restaurant, Kassel

Seminargebühr: 899 Euro
Unterkunft: ca. 234 Euro
Tagungspauschale: ca. 248 Euro
(alle Preise zzgl. MwSt.)

Technikfolgen: Stress in Homeoffice und digitaler Welt Der „Formel des aktuen Wahnsinns" entgegentreten

Mit der verstärkten Nutzung von Kommunikations- und Zusammenarbeitsplattformen wie Teams oder Zoom kann die Arbeit immer dezentraler und mobiler durchgeführt werden. Im Seminar soll es um die Konsequenzen für die Arbeitnehmerinnen und Arbeitnehmer gehen.

Im Seminar geht es um die Frage, welche Chancen und Grenzen uns der Arbeits- und Gesundheitsschutz in entgrenzter Arbeit, ständiger Erreichbarkeit und Entbetrieblichung bietet. Dafür wird auch die „Formel des akuten Wahnsinns" diskutiert, um Ansätze des Arbeits- und Gesundheitsschutzes zu nutzen und um psychische und physische Belastungen möglichst gering zu halten!

- Technische Grundlagen der digitalen Arbeit wie Teams, Zoom und Co.
- Stressphänomene durch ständige Erreichbarkeit und Unterbrechungen
- Regelungen zu Leistungs- und Verhaltenskontrollen nutzen
- Ansätze aus dem Arbeitsschutz nutzen
- Regelungsmöglichkeiten für Personal- und Betriebsräte

Übersicht unserer Seminare für das Jahr 2023

Wenn Ihr Euch Plätze reservieren wollt – sendet eine Mail mit Firma, Name, Mailadresse und der Seminar-Nummer/Thema, Datum und Ort an reservierung@dtb-seminar.de

Themen	Ort	Datum
Unsere Weiterbildungen zur zertifizierten Fachkraft für Datenschutz bei IT-Systemen (Reihenfolge frei wählbar / auch unabhängig von einer Zertifizierung einzeln buchbar) Weitere Informationen auf unserer Website: **www.dtb-beratung.de**		
DSGVO und BDSG: Praktische Umsetzung der neuen Datenschutzregeln im betrieblichen / behördlichen Alltag	Göttingen	26. bis 30.06.2023
	Kassel	04. bis 08.09.2023
Microsoft 365: Die Microsoft Cloud – was verbirgt sich in der Wolke?	Berlin	09. bis 13.10.2023
Seminar Technik SAP®: Überprüfung von SAP®-Vereinbarungen am System	Espenau	09. bis 13.10.2023
Personalmanagement in der Cloud – SuccessFactors, Workday & Co	Hamburg	16. bis 20.10.2023
DSGVO und BDSG: Praktische Umsetzung der neuen Datenschutzregeln im betrieblichen / behördlichen Alltag	Berlin	20. bis 24.11.2023
Der EDV-Ausschuss Teil I und II (auch einzeln buchbar)		
IT-Mitbestimmung: Vertiefung für Betriebsräte und Personalräte	Regensburg	28. bis 30.11.2023
Weitere Themen		
Arbeitszeiterfassung – Regelungsbedarf nach dem BAG-Urteil	Göttingen	30. 05 bis 01. 06 2023
Datenschutz im BR-Büro: Wie können wir als Personal- oder Betriebsrat die Vorgaben der DSGVO umsetzen?	Kassel	11. bis 13.07.2023
Microsoft 365 Vertiefung: Power BI, PowerApps & Co. – Microsoft Power Plattform – Auswerten, Programmieren, Automatisieren	Leipzig	05. bis 07.09.2023
Arbeitszeiterfassung – Regelungsbedarf nach dem BAG-Urteil	Göttingen	05. bis 07.09.2023
Technikfolgen: Stress in Homeoffice und digitaler Welt – der „Formel des akuten Wahnsinns“ entgegentreten	Kassel	19. bis 21.09.2023
Künstliche Intelligenz, Robotic Process Automation, Chat Bots und Co.	Kassel	26. bis 28.09.2023
Datenkrake IT-Sicherheitssysteme Microsoft Defender, Splunk und Co.	Kassel	24. bis 26.10.2023
Digitalisierung, Beschäftigungssicherung und Qualifizierung	Göttingen	14. bis 16.11.2023
SAP® HANA für den Betriebsrat – Cloud-Technologie und Grundlagen von SAP® HANA	Leipzig	14. bis 16.11.2023
Lokale Mitbestimmung in globalen Konzernen: Wie gestalten wir Betriebsvereinbarungen im globalen Zusammenhang?	Kassel	28. bis 30.11.2023
Datenschutz im BR-Büro: Wie können wir als Personal- oder Betriebsrat die Vorgaben der DSGVO umsetzen?	Kassel	12. bis 14.12.2023
Möglichkeiten von Personal- und Betriebsräten – Kontrolle von IT-Systemen, Änderungen, neue Funktionalitäten	Kassel	12. bis 14.12.2023

DTB – Datenschutz- und Technologieberatung GmbH & Co. KG | Burgstr. 24 | 34289 Zierenberg

Seminar-Anmeldung per E-Mail: reservierung@dtb-seminar.de

oder per Fax: (0561) 70 575 71

Aktuelles Thema:
Arbeitszeiterfassung

- ☐ 30. Mai bis 01. Juni 2023 (23-05-SEM-AZE)
- ☐ 05. bis 07. September 2023 (23-09-SEM-AZE)

Datenschutz im BR-Büro:
Wie können wir als Personal- oder Betriebsrat die Vorgaben der DSGVO umsetzen?

- ☐ 11. bis 13. Juli 2023 (23-07-SEM-Daschu-BR-Büro)

DSGVO und BDSG:
Praktische Umsetzung der neuen Datenschutzregeln im betrieblichen / behördlichen Alltag

- ☐ 04. bis 08. September 2023 (23-09-SEM-Daschu)

Technologieforum Berlin:
Digitalisierung, Beschäftigtendatenschutz und europäisch-nationale Rechtsprechung zum Datenschutzrecht

- ☐ 07. bis 09. November 2023 (23-11-TAG-Tec)

Microsoft 365 Vertiefung:
PowerBI, PowerApps & Co. – Microsoft PowerPlattform – Auswerten, Programmieren, Automatisieren

- ☐ 05. bis 07. September 2023 (23-09-SEM-Power)

Technikfolgen: **Stress in Homeoffice und digitaler Welt Der „Formel des aktuen Wahnsinns" entgegentreten**

- ☐ 19. bis 21. September 2023 (23-09-SEM-Tecfolge)

Seminar Technik SAP®:
Überprüfung von SAP®- Vereinbarungen am System

- ☐ 09. bis 13. Oktober 2023 (23-10-SEM-SAP)

Personalmanagement in der Cloud:
SuccessFactors, Workday, Oracle, SAP & Co. regeln

- ☐ 16. bis 20. Oktober 2023 (23-10-SEM-Pers)

■ Hotelreservierung
☐ ja ☐ nein
☐ Anreise am Vorabend erwünscht
☐ besondere Wünsche (Allergien, Vegetarier, barrierefrei etc.):

.....

Vorname, Name (1. Teilnehmer/-in)

.....

Vorname, Name (2. Teilnehmer/-in)

.....

Vorname, Name (3. Teilnehmer/-in)

.....

Firma

.....

Straße/Nr.

.....

PLZ, Ort

.....

Telefon-Nr. (Durchwahl) Fax-Nr.

.....

E-Mail

☐ Der BR ☐ PR ☐ die SBV hat die Teilnahme der oben genannten Person(en) beschlossen.

☐ Die von mir hier angegebenen Daten werden automatisiert verarbeitet. Eine Weitergabe an weitere Dritte erfolgt nur zur Vertragserfüllung (z. B. Seminarhotels). Die AGB und die Datenschutzerklärung auf **www.dtb-beratung.de** habe ich zur Kenntnis genommen.

Die Seminare erfüllen die vom BAG gestellten Anforderungen an § 37 Abs. 6 BetrVG bzw. § 46 Abs. 6 BPersVG und der jeweiligen Landespersonalvertretungsgesetze sowie § 179.8 SGB IX für die Schwerbehindertenvertretungen.

Abweichende Rechnungsanschrift

.....

Firma

.....

Straße/Nr.

.....

PLZ, Ort

.....

Ort, Datum Unterschrift

Die Seminargebühr ist bis zum Seminarbeginn zu begleichen. Falls Du kurzfristig verhindert sein solltest, müssen wir Ausfallkosten in Rechnung stellen. Um dies von vornherein zu vermeiden, empfehlen wir, bei der Beschlussfassung eine Ersatzperson einzubeziehen, die Deinen Seminarplatz bei persönlich oder beruflich bedingter Verhinderung einnehmen kann. Auszug aus unseren Allgemeinen Geschäftsbedingungen: Bis zu 28 Tagen vor Veranstaltungsbeginn ist ein Rücktritt kostenfrei. Bei Rücktritt weniger als 28 Tage vor der Veranstaltung: Stornogebühr 50 % der Gesamtkosten. Bei Absagen, weniger als 14 Tage vor dem Veranstaltungsbeginn: 80 % der Gesamtkosten. Bei Nichtantritt zu einer Veranstaltung ohne vorherigen Rücktritt von dem Vertrag werden 100 % der Veranstaltungskosten in Rechnung gestellt. (www.dtb-beratung.de)

SEM 44

FSC www.fsc.org MIX Papier aus verantwortungsvollen Quellen FSC® C022478

Abbildungsnachweise: © awpixel.com - Freepik.com (Titelbild)

DCA